

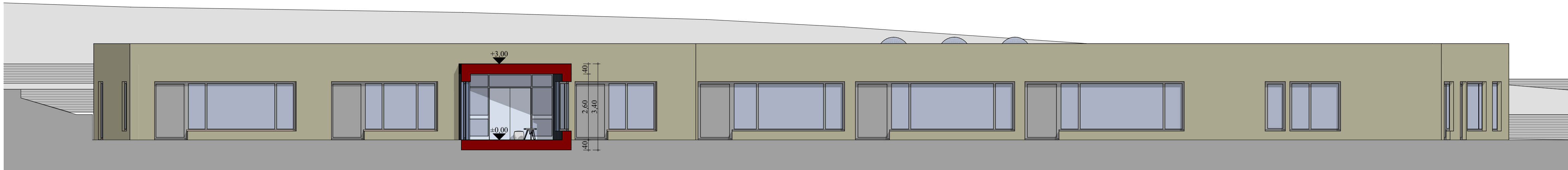

Grundriss Untergeschoss



Ansicht Süd | Schnitt B - B

Grundriss Untergeschoss Schnitt B - B	
Dateiname: BA Brechen Kita.pln	01.2
Maßstab 1:100	Datum 09.09.25
Bauvorhaben:	
Erweiterung Kita Oberbrechen Kapellenstraße 2 65611 Brechen - Oberbrechen	
Bauherr:	
Gemeinde Brechen Marktstraße 1 65611 Brechen	
Architekt:	
Traut Architekten Feldbergstraße 15 65520 Bad Camberg	